

LOTTO 3 - FARO DI PUNTA ALICE - Cirò Marina (KR)

PLANIMETRIA CATASTALE

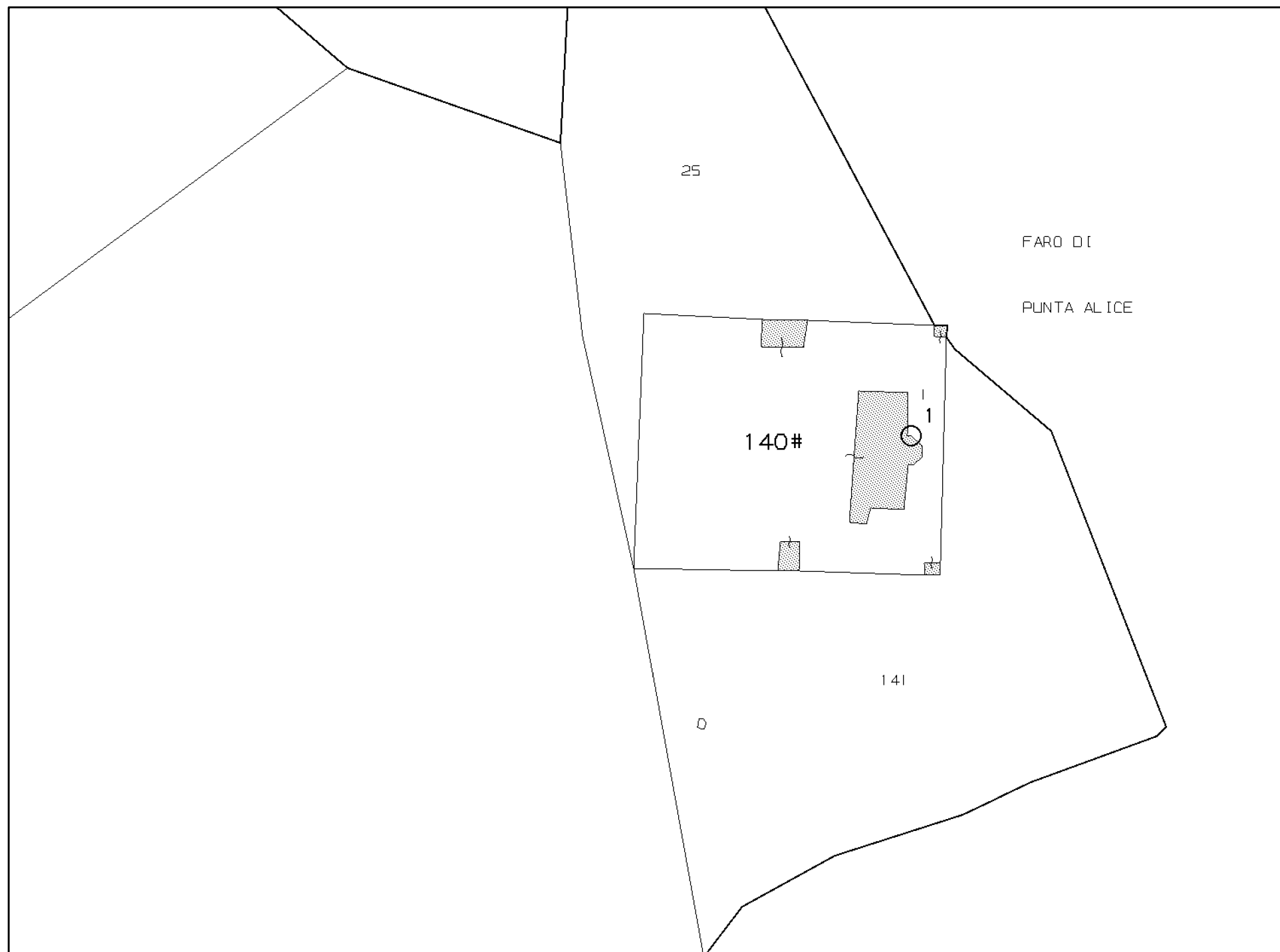

Comune di Cirò Marina
C.T. Foglio 9 - Part. 140
C.F. Foglio 9 - Part. 140

Nota

- I contenuti grafici e metrici del presente elaborato sono stati desunti dai documenti d'archivio forniti dalla Marina Militare e pertanto dovrà esserne verificata la rispondenza allo stato dei luoghi a cura del soggetto interessato.

MINISTERO DELLA DIFESA



VALORIZZAZIONE TRAMITE CONCESSIONE IN USO DI
FARI E SEGNALAMENTI DELLA MARINA MILITARE

Descrizione:

LOTTO 3 - FARO DI PUNTA ALICE

Oggetto:

PLANIMETRIA CATASTALE

Scala:

1:1000

Data:

Ottobre 2017

Tavola:

3.1

LOTTO 3 - FARO DI PUNTA ALICE - Cirò Marina (KR)

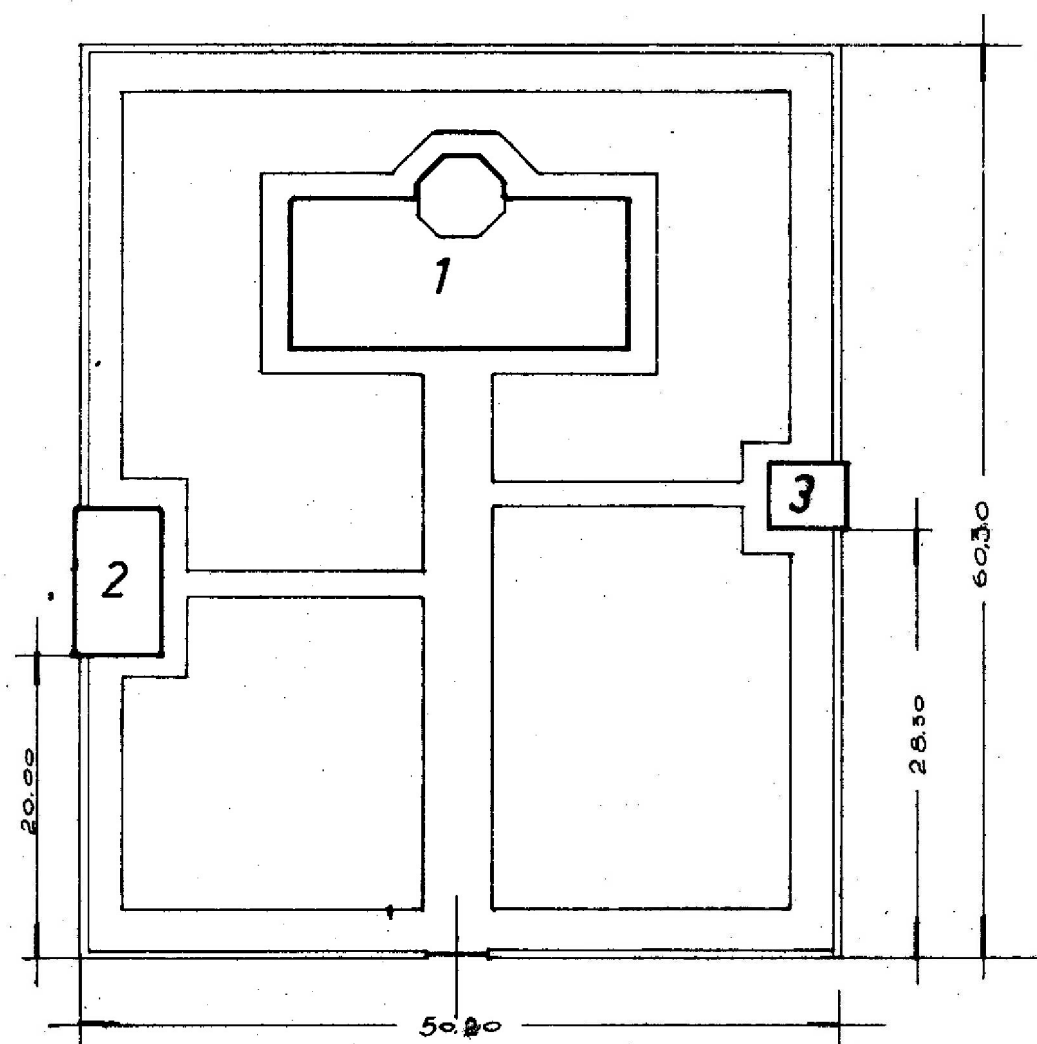

1 - FARO
2 - MAGAZZINO
3 - FORNO

PLANIMETRIA GENERALE

Nota

- I contenuti grafici e metrici del presente elaborato sono stati desunti dai documenti d'archivio forniti dalla Marina Militare e pertanto dovrà esserne verificata la rispondenza allo stato dei luoghi a cura del soggetto interessato.

MINISTERO DELLA DIFESA



VALORIZZAZIONE TRAMITE CONCESSIONE IN USO DI
FARI E SEGNALAMENTI DELLA MARINA MILITARE

Descrizione:

LOTTO 3 - FARO DI PUNTA ALICE

Oggetto:

PLANIMETRIA GENERALE

Scala:

1:500

Data:

Ottobre 2017

Tavola:

3.2

LOTTO 3 - FARO DI PUNTA ALICE - Cirò Marina (KR)

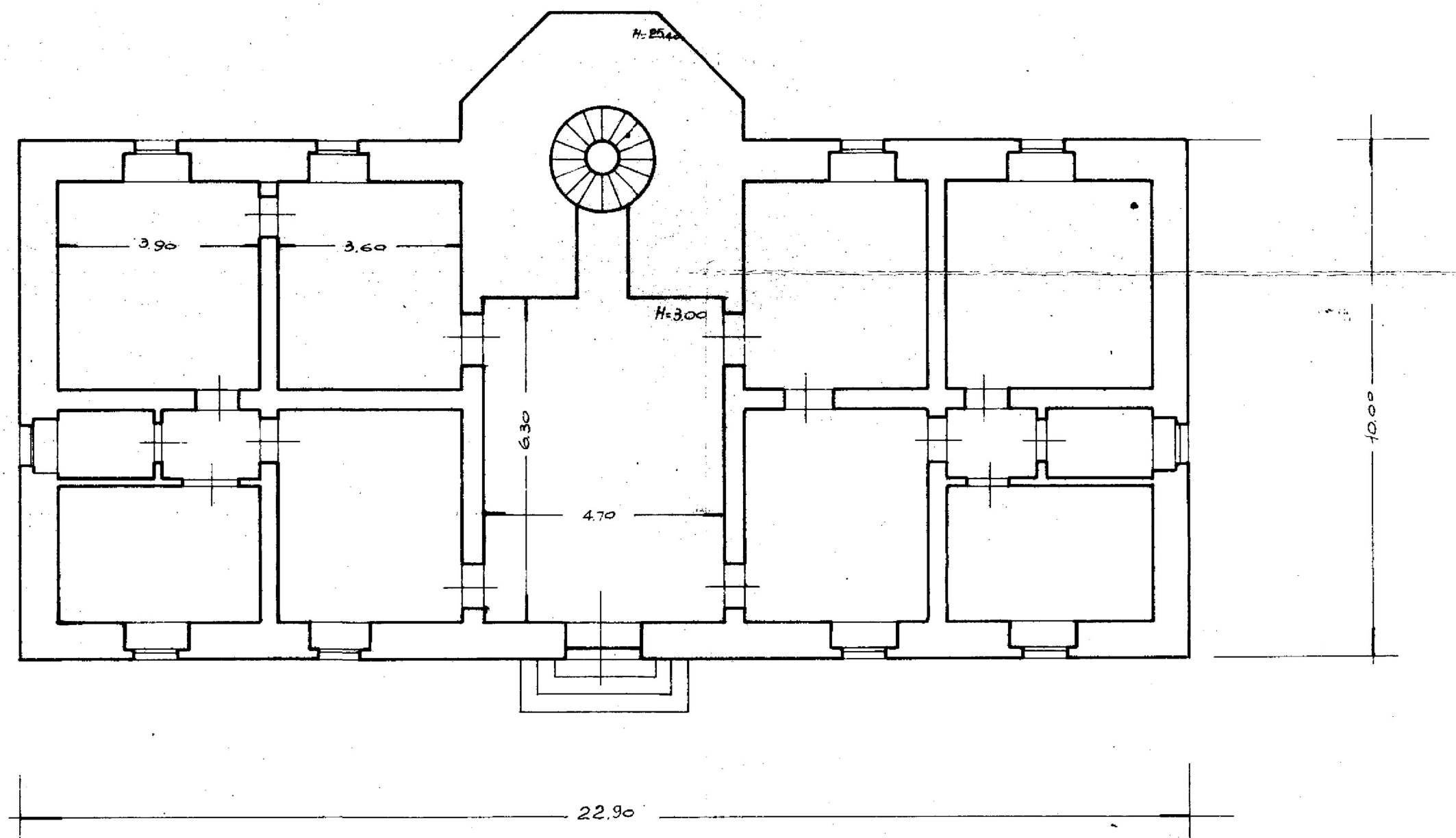

PIANTA PIANO TERRA EDIFICIO 1 (FARO)

Nota

- I contenuti grafici e metrici del presente elaborato sono stati desunti dai documenti d'archivio forniti dalla Marina Militare e pertanto dovrà esserne verificata la rispondenza allo stato dei luoghi a cura del soggetto interessato.

MINISTERO DELLA DIFESA



VALORIZZAZIONE TRAMITE CONCESSIONE IN USO DI
FARI E SEGNALAMENTI DELLA MARINA MILITARE

Descrizione:

LOTTO 3 - FARO DI PUNTA ALICE

Oggetto:

PIANTA PIANO TERRA EDIFICIO 1 (FARO)

Scala:

1:100

Data:

Ottobre 2017

Tavola:

3.3

LOTTO 3 - FARO DI PUNTA ALICE - Cirò Marina (KR)

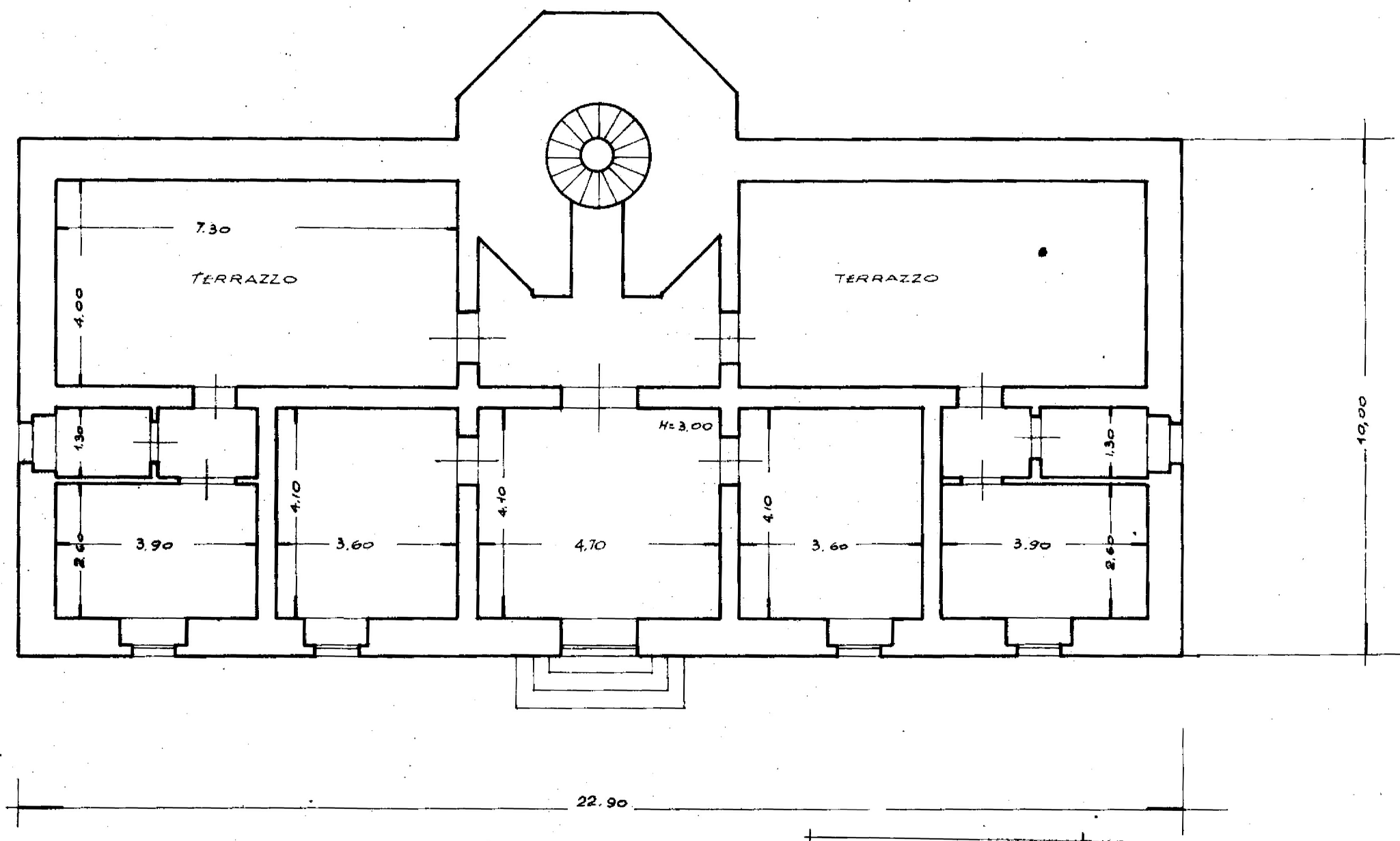

PIANTA PRIMO PIANO EDIFICIO 1 (FARO)

Nota

- I contenuti grafici e metrici del presente elaborato sono stati desunti dai documenti d'archivio forniti dalla Marina Militare e pertanto dovrà esserne verificata la rispondenza allo stato dei luoghi a cura del soggetto interessato.

MINISTERO DELLA DIFESA



VALORIZZAZIONE TRAMITE CONCESSIONE IN USO DI FARI E SEGNALAMENTI DELLA MARINA MILITARE

Descrizione:

LOTTO 3 - FARO DI PUNTA ALICE

Oggetto:

PIANTA PRIMO PIANO EDIFICIO 1 (FARO)

Scala:

1:100

Data:

Ottobre 2017

Tavola:

3.4

LOTTO 3 - FARO DI PUNTA ALICE - Cirò Marina (KR)

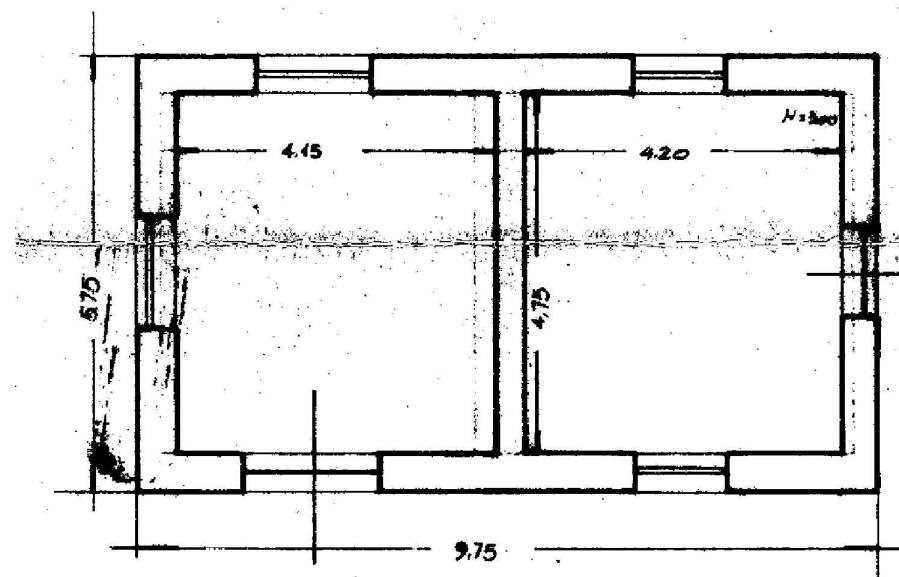

PIANTA EDIFICIO 2 (MAGAZZINO)

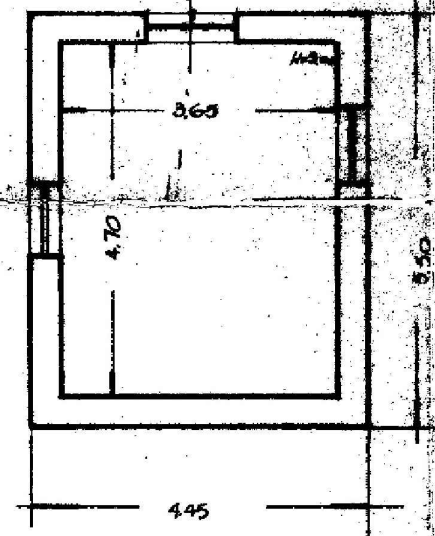

PIANTA EDIFICIO 3 (FORNO)

Nota

- I contenuti grafici e metrici del presente elaborato sono stati desunti dai documenti d'archivio forniti dalla Marina Militare e pertanto dovrà esserne verificata la rispondenza allo stato dei luoghi a cura del soggetto interessato.

MINISTERO DELLA DIFESA



VALORIZZAZIONE TRAMITE CONCESSIONE IN USO DI
FARI E SEGNALAMENTI DELLA MARINA MILITARE

Descrizione:

LOTTO 3 - FARO DI PUNTA ALICE

Oggetto:

PIANTA EDIFICIO 2 (MAGAZZINO) ED EDIFICIO 3 (FORNO)

Scala:

1:100

Data:

Ottobre 2017

Tavola:

3.5

LOTTO 3 - FARO DI PUNTA ALICE - Cirò Marina (KR)

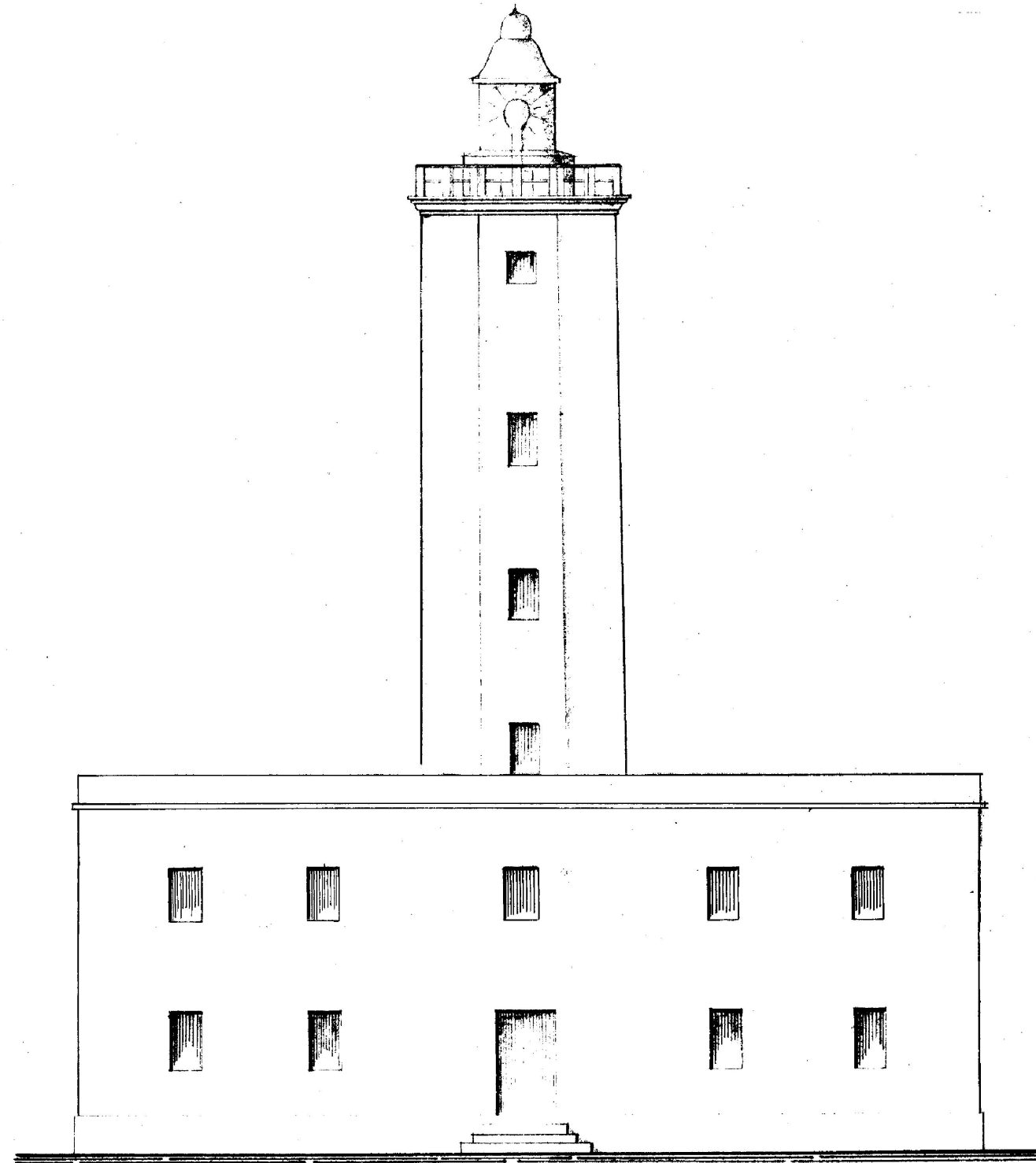

PROSPETTO FRONTALE EDIFICIO 1 (FARO)

Nota

- I contenuti grafici e metrici del presente elaborato sono stati desunti dai documenti d'archivio forniti dalla Marina Militare e pertanto dovrà esserne verificata la rispondenza allo stato dei luoghi a cura del soggetto interessato.

MINISTERO DELLA DIFESA



VALORIZZAZIONE TRAMITE CONCESSIONE IN USO DI
FARI E SEGNALAMENTI DELLA MARINA MILITARE

Descrizione:

LOTTO 3 - FARO DI PUNTA ALICE

Oggetto:

PROSPETTO FRONTALE EDIFICIO 1 (FARO)

Scala:

1:150

Data:

Ottobre 2017

Tavola:

3.6