

LOTTO 6 - FARO DI PUNTA MARSALA - Favignana (TP)

PLANIMETRIA CATASTALE



Comune di Favignana
C.F. Foglio 45 part. D, 66, 67,
68, 69

Nota

- I contenuti grafici e metrici del presente elaborato sono stati desunti dai documenti d'archivio forniti dalla Marina Militare e pertanto dovrà esserne verificata la rispondenza allo stato dei luoghi a cura del soggetto interessato.

MINISTERO DELLA DIFESA



VALORIZZAZIONE TRAMITE CONCESSIONE IN USO DI
FARI E SEGNALAMENTI DELLA MARINA MILITARE

Descrizione:

LOTTO 6 - FARO DI PUNTA MARSALA

Oggetto:

PLANIMETRIA CATASTALE

Scala:

1:1000

Data:

Ottobre 2017

Tavola:

6.1

LOTTO 6 - FARO DI PUNTA MARSALA - Favignana (TP)

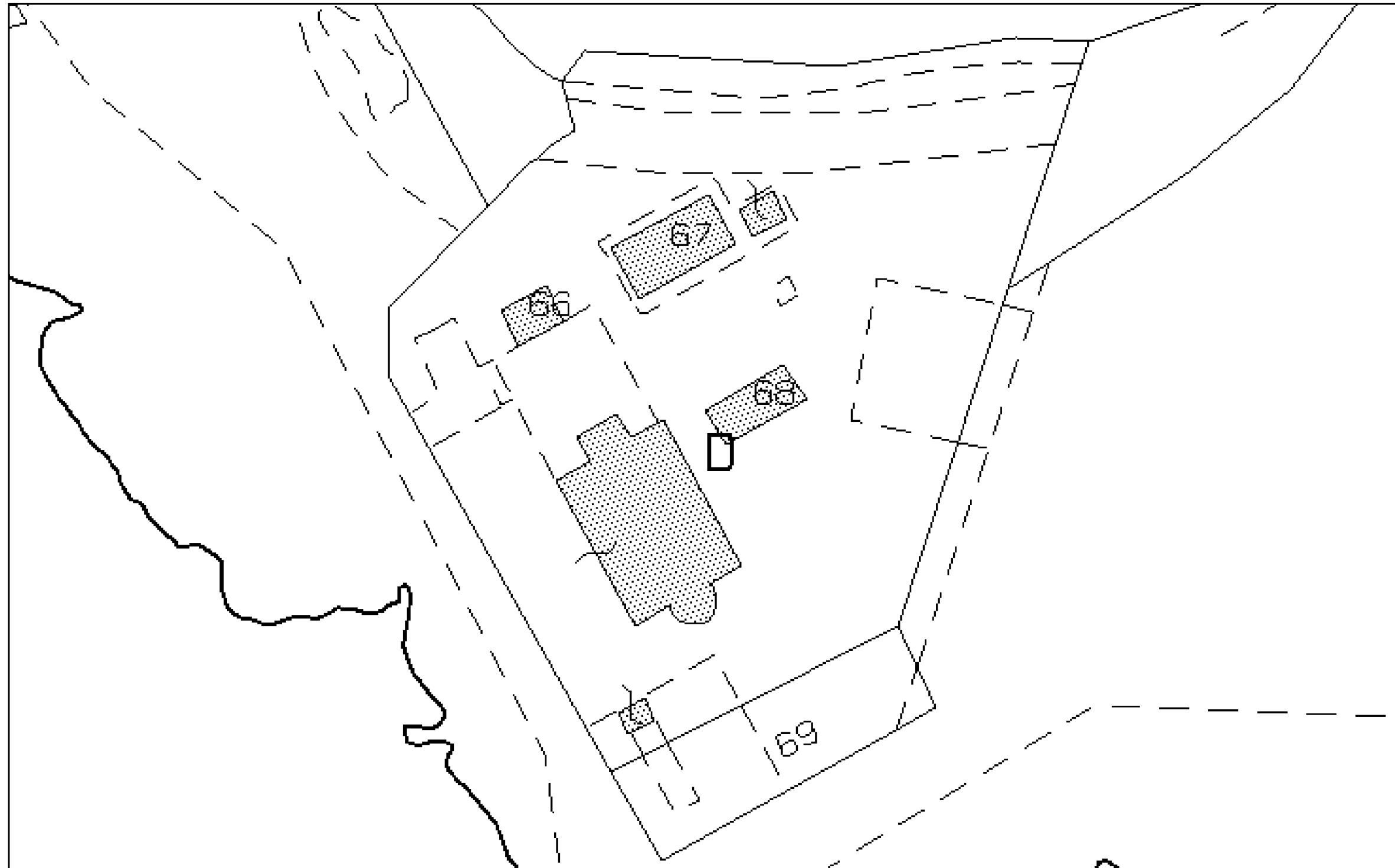

PLANIMETRIA GENERALE

Nota

- I contenuti grafici e metrici del presente elaborato sono stati desunti dai documenti d'archivio forniti dalla Marina Militare e pertanto dovrà esserne verificata la rispondenza allo stato dei luoghi a cura del soggetto interessato.

MINISTERO DELLA DIFESA



VALORIZZAZIONE TRAMITE CONCESSIONE IN USO DI
FARI E SEGNALAMENTI DELLA MARINA MILITARE

Descrizione:

LOTTO 6 - FARO DI PUNTA MARSALA

Oggetto:

PLANIMETRIA GENERALE

Scala:

1:400

Tavola:

6.2

Data:

Ottobre 2017

LOTTO 6 - FARO DI PUNTA MARSALA - Favignana (TP)

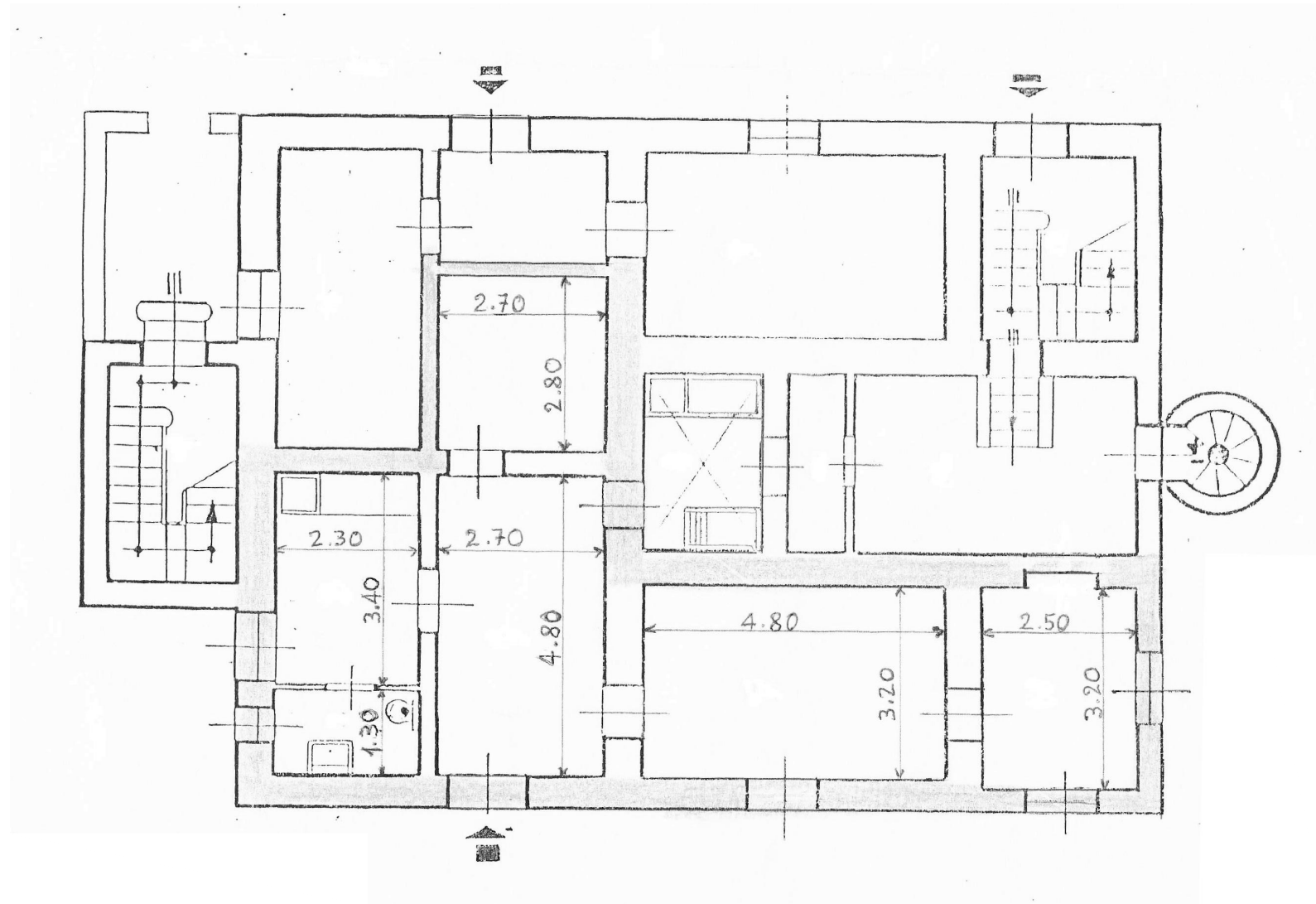

PLANIMETRIA PIANO TERRA EDIFICIO PRINCIPALE

Nota

- I contenuti grafici e metrici del presente elaborato sono stati desunti dai documenti d'archivio forniti dalla Marina Militare e pertanto dovrà esserne verificata la rispondenza allo stato dei luoghi a cura del soggetto interessato.

MINISTERO DELLA DIFESA



VALORIZZAZIONE TRAMITE CONCESSIONE IN USO DI
FARI E SEGNALAMENTI DELLA MARINA MILITARE

Descrizione:

LOTTO 6 - FARO DI PUNTA MARSALA

Oggetto:

PLANIMETRIA PIANO TERRA EDIFICIO PRINCIPALE

Scala:

1:100

Data:

Ottobre 2017

Tavola:

6.3

LOTTO 6 - FARO DI PUNTA MARSALA - Favignana (TP)

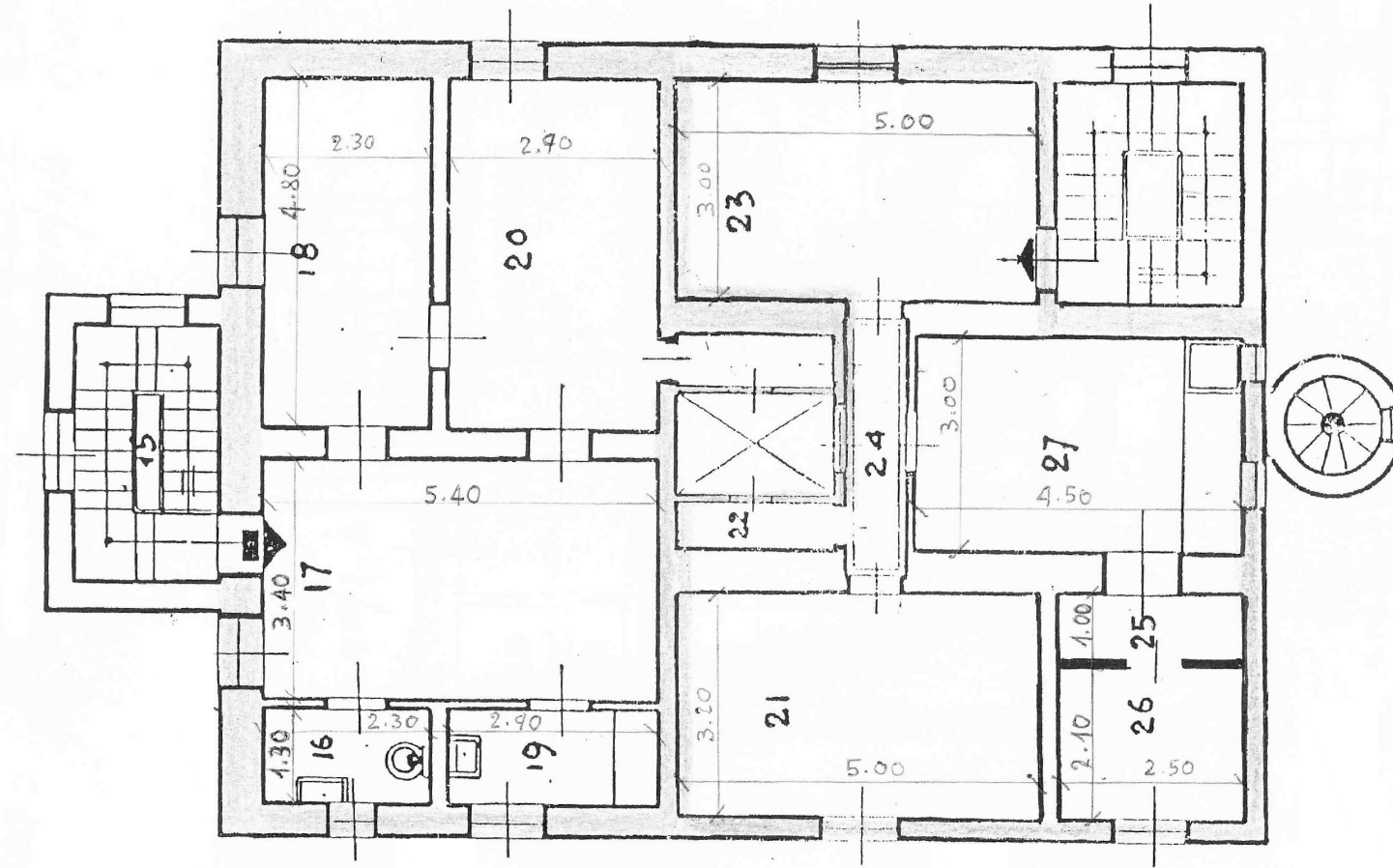

PLANIMETRIA PRIMO PIANO EDIFICIO PRINCIPALE

Nota

- I contenuti grafici e metrici del presente elaborato sono stati desunti dai documenti d'archivio forniti dalla Marina Militare e pertanto dovrà esserne verificata la rispondenza allo stato dei luoghi a cura del soggetto interessato.

MINISTERO DELLA DIFESA



VALORIZZAZIONE TRAMITE CONCESSIONE IN USO DI
FARI E SEGNALAMENTI DELLA MARINA MILITARE

Descrizione:

LOTTO 6 - FARO DI PUNTA MARSALA

Oggetto:

PLANIMETRIA PRIMO PIANO EDIFICIO PRINCIPALE

Scala:

1:100

Data:

Ottobre 2017

Tavola:

6.4