



Avviso esplorativo finalizzato ad individuare operatori economici commerciali interessati a formulare proposte di finanzia di progetto ai sensi degli artt. 182 e 183, comma 15 del D.Lgs. n. 50 del 2016 per la valorizzazione economica di asset immobiliari dell'Amministrazione della Difesa in cui realizzare opifici ovvero poli logistici.

SCHEDA_06 - EX STAZIONE R.T. – CASTEL VOLTURNO

1. INDIRIZZO:

Via Giuseppe Palizzi - 81030 Castel Volturno (CE) - <https://goo.gl/maps/iW8AK448drbnzHCJ7>

2. INFORMAZIONI TERRITORIALI:

Il compendio, ricadente nel territorio amministrativo del Comune di Castel Volturno (CE), è ubicato sulla riva sinistra della foce del Volturno ed è inserito nell'ambito della più vasta area della riserva naturale "Foce Volturno-Costa di Licola" istituita con D.G.R.C. 2776 del 26.9.2003. La riserva è un Sito di Interesse Comunitario (S.I.C.) nonché una Zona a Protezione Speciale (Z.P.S.).

Il Comprensorio, utilizzato dalla NATO come stazione radio HF, è composto da una vasta area verde già utilizzata come parco antenne e da una zona centrale edificata e pavimentata, usata come centro di controllo operativo, di sorveglianza e logistico.

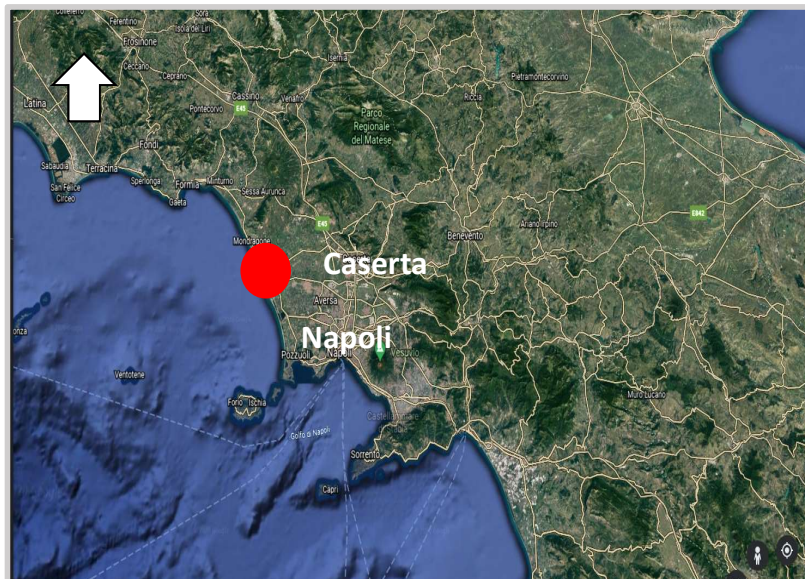

Inquadramento geografico

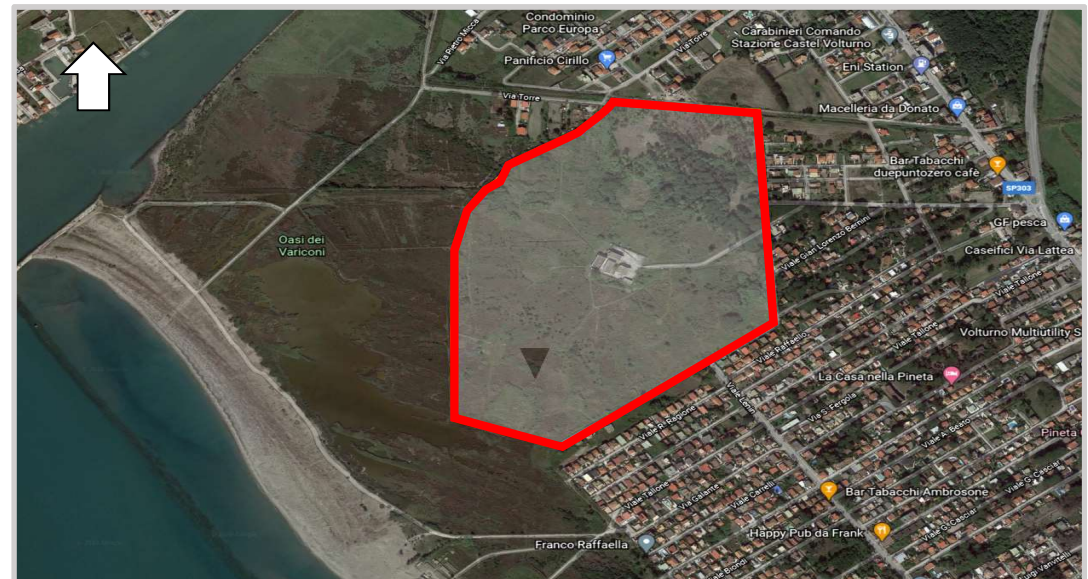

Ortofoto 2d del sedime oggetto di valorizzazione



Avviso esplorativo finalizzato ad individuare operatori economici commerciali interessati a formulare proposte di finanzia di progetto ai sensi degli artt. 182 e 183, comma 15 del D.Lgs. n. 50 del 2016 per la valorizzazione economica di asset immobiliari dell'Amministrazione della Difesa in cui realizzare opifici ovvero poli logistici.

3. INFORMAZIONI GENERALI:

Data/epoca di costruzione (presunta): 1977/1992

Superficie totale: circa 392.900 mq

Superficie coperta: circa 1.900 mq

Superficie scoperta: circa 391.000 mq

Volumi: circa 12.700 mc

Numero di manufatti: 4

Stato manutentivo: Ottimo/Buono

Stato occupazionale: libero

Destinazione d'uso attuale: uso militare

Destinazione d'uso futura: opificio/logistica

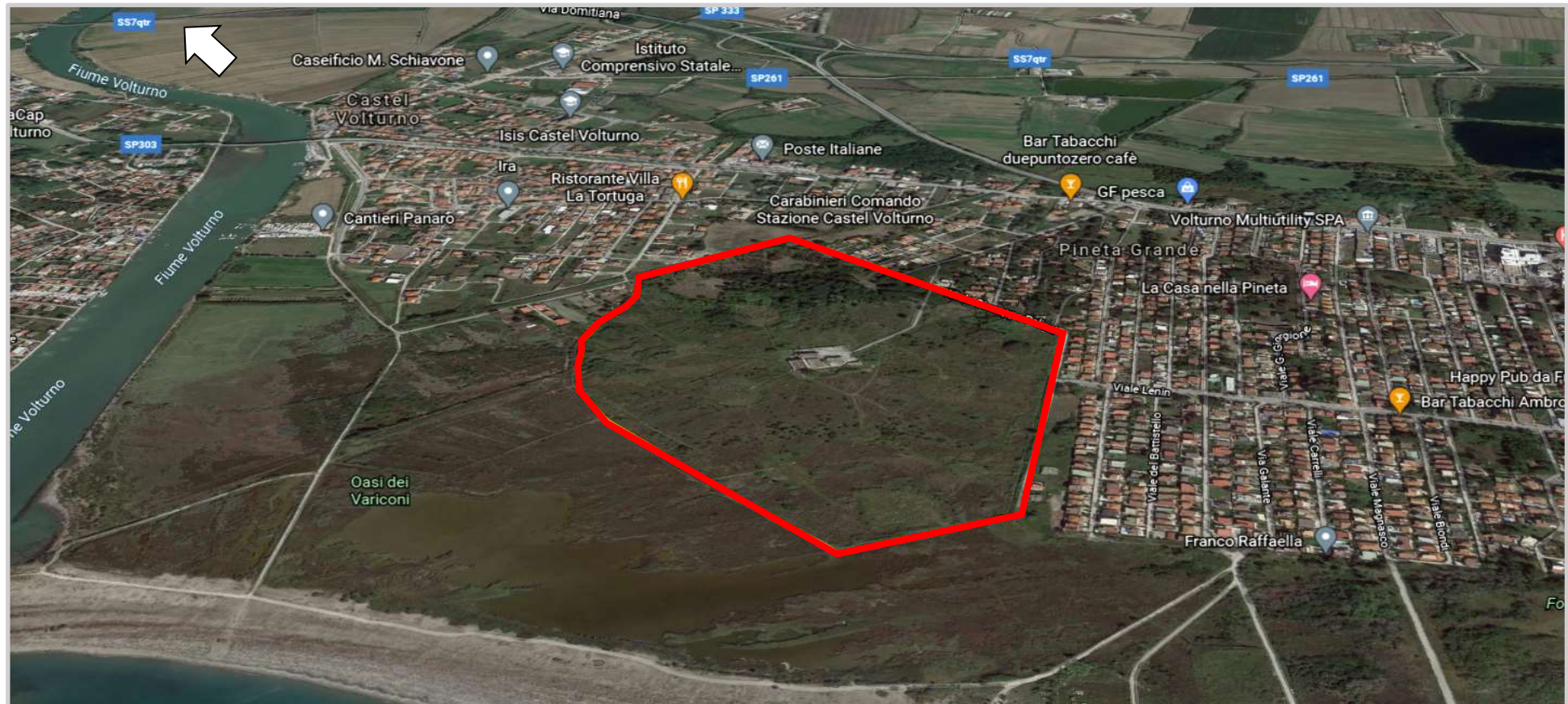

Ortofoto 3d del sedime oggetto di valorizzazione