

EX DEPOSITI COMBUSTIBILI ARCHI E CITTADELLA - ANCONA

1. INDIRIZZO:

Via Giorgio Vasari e Via Circonvallazione - 60121 ANCONA - <https://goo.gl/maps/Wv5BbaQ8Sjv3oEf4A>

2. DESCRIZIONE E INFORMAZIONI TERRITORIALI:

I depositi, in uso alla Marina Militare, sono ubicati nella zona centrale della Città di Ancona, presso la zona storica, in prossimità del Palazzo sede della Regione Marche. In particolare, la parte “Archi” è ubicata in prossimità del Porto di Ancona, nella parte retrostante, lato terra, alla Mole Vanvitelliana con ingresso da via G. Vasari e collegata con l’area portuale attraverso via Vasari. La parte “Cittadella” si trova in prossimità del Parco Pubblico Cittadella con ingresso da via Circonvallazione.



Inquadramento geografico



MARINA MILITARE

3. INFORMAZIONI GENERALI:

Deposito «ARCHI»

Si tratta di un'opera realizzata per larga parte in area protetta (galleria), ove si trovano tre cisterne da 500 mc destinate allo stoccaggio di gasolio navale (F76) e gli impianti ancillari (sistemi di pompaggio, gruppi filtri e impianto antincendio, sia esterno che interno alla galleria).

All'esterno trovano ubicazione un edificio già adibito a corpo di guardia e segreteria amministrativa ed alcuni impianti: un braccio di carico per il prelievo del combustibile dalle autocisterne ruotate, il gruppo elettrogeno di emergenza, installato in apposito fabbricato, e l'impianto antincendio (estinzione/contenimento ad acqua e schiumogeno). All'interno della galleria è presente un serbatoio per lo stoccaggio dell'acqua per l'alimentazione del sistema antincendio, di opportuna capacità.

Lo stato generale delle opere è mediocre, nonostante il protratto mancato uso (oltre 20 anni); l'area protetta risulta accettabile, con necessità di limitati interventi di ripristino alle strutture e di approfondita verifica agli impianti.

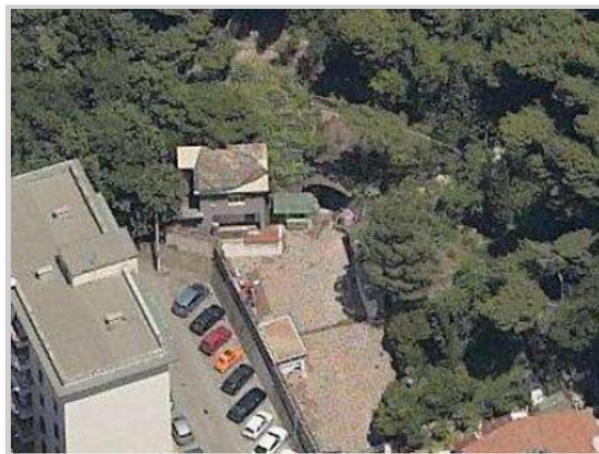

3. INFORMAZIONI GENERALI:

Deposito «CITTADELLA»

A ridosso della cittadella fortificata di Ancona (oggi parco pubblico) e del Palazzo ove hanno sede la Presidenza ed il Consiglio della Regione Marche, è localizzato il deposito combustibili “Cittadella”, collegato a quello di “Archi” attraverso una *pipeline* interrata (non visionata). Il deposito consta di 4 serbatoi da 500 mc adibiti allo stoccaggio di combustibile avio JP5 (F44) e da due cisterne interrate per F76 della capacità di 11.000 mc ciascuna, attualmente ricoperte da folta vegetazione. Sulla presenza effettiva di una seconda cisterna sono in corso gli opportuni approfondimenti.

Il deposito F44 si presenta in buone condizioni, gli impianti sono realizzati a norme ATEX, i locali sono soggetti a fenomeni di eduzione localizzati con distacco localizzato dei copriferri in alcune zone del solaio di copertura, in corrispondenza delle aperture praticate per l’attraversamento degli impianti di aerazione dei locali.

Nel sedime, oltre ai depositi, è presente un impianto di caricamento delle cisterne principali provvisto di copertura in ottime condizioni; è, inoltre, presente un impianto antincendio ad acqua e twin agent, da revisionare.

Nel sedime ha inoltre sede, seppur in area enucleata, una palazzina alloggi con tre ASI ed un ASGC.

Compensorio Cittadella – 2x11.000 mc (Gasolio) – 4x500 mc (Kerosene)



Sede Regione Marche

4. INFORMAZIONI CATASTALI:

La situazione catastale del Deposito «Archi» è in corso di approfondimento, mentre il Deposito «Cittadella» risulta censito al N.C.T. del Comune di Ancona, fig. 15, p.IIa C

