



Avviso esplorativo finalizzato ad individuare operatori economici commerciali interessati a formulare proposte di finanza di progetto ai sensi degli articoli 182 e 183, comma 15 del D.Lgs. N. 50 del 2016 per la gestione economica dei Musei Militari Italiani, attraverso la valorizzazione dei cimeli storici, degli archivi documentali e fotografici, delle biblioteche, delle aree e degli immobili in cui è custodito il patrimonio storico-culturale dell'Amministrazione della Difesa.

SCHEDA_04 – MUSEO TECNICO NAVALE – LA SPEZIA

Via Giovanni Amendola, 1- 19100 00143 LA SPEZIA

<https://www.google.it/maps/place/Museo+Tecnico+Navale+della+Spezia/>

INFORMAZIONI TERRITORIALI:

La sede del Museo Tecnico Navale si trova, dal 1958, presso l'ingresso principale dell'Arsenale Militare Marittimo della Spezia, ubicato in pieno centro cittadino.



Regione
Liguria

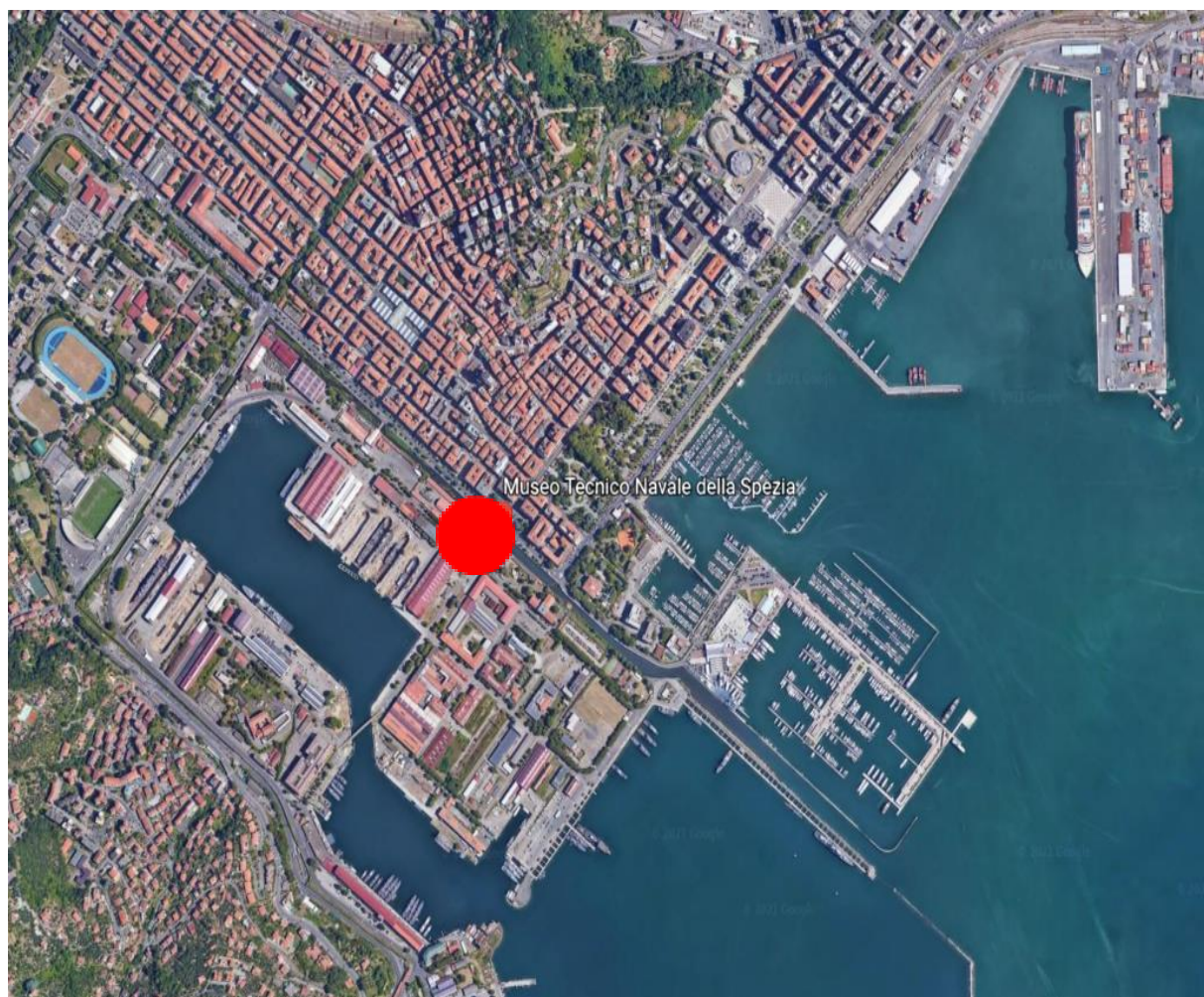

Inquadramento geografico

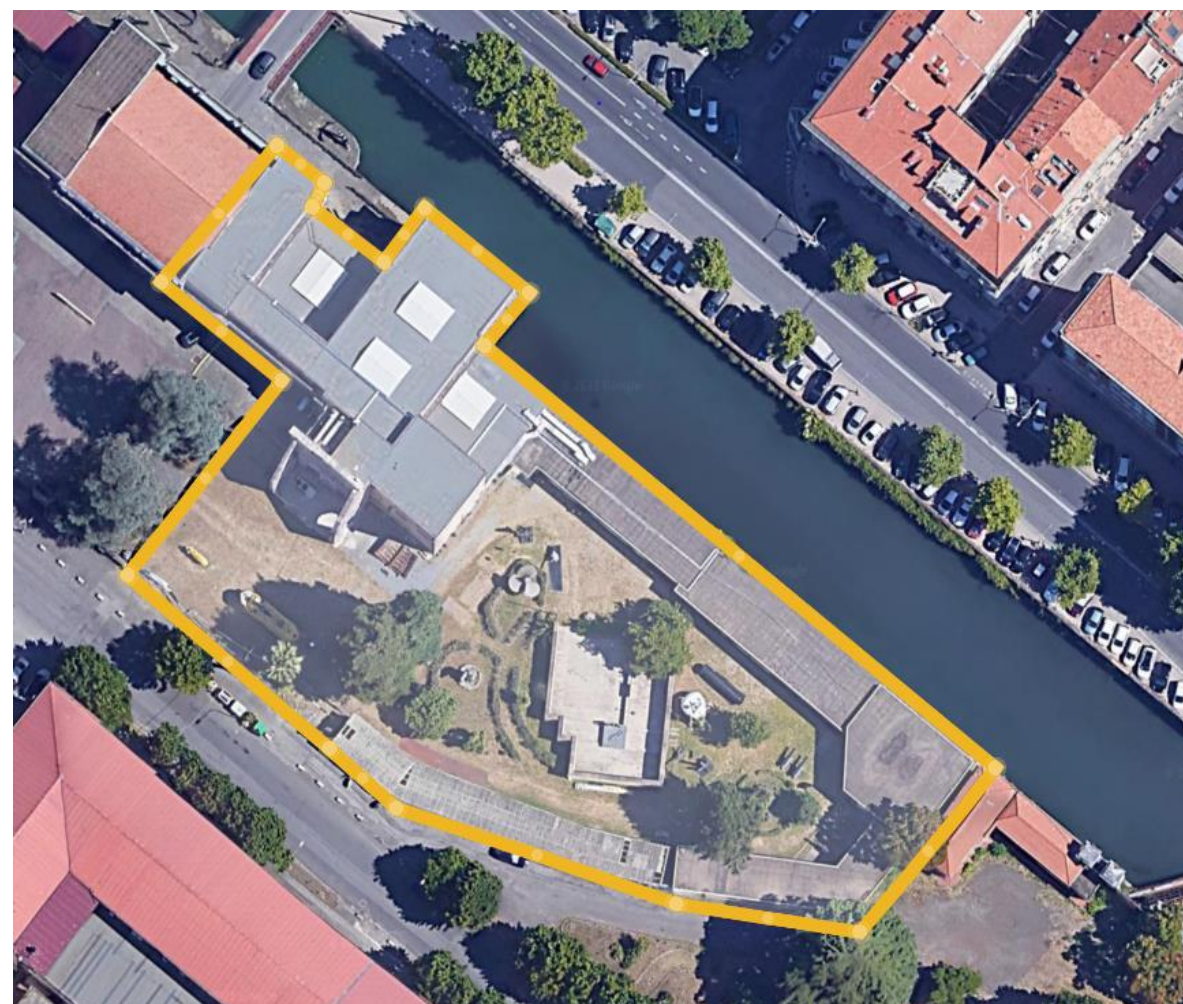

Ortofoto 2d del sedime da valorizzare



Avviso esplorativo finalizzato ad individuare operatori economici commerciali interessati a formulare proposte di finanza di progetto ai sensi degli articoli 182 e 183, comma 15 del D.Lgs. N. 50 del 2016 per la gestione economica dei Musei Militari Italiani, attraverso la valorizzazione dei cimeli storici, degli archivi documentali e fotografici, delle biblioteche, delle aree e degli immobili in cui è custodito il patrimonio storico-culturale dell'Amministrazione della Difesa.

SCHEDA_04 – MUSEO TECNICO NAVALE – LA SPEZIA

3. INFORMAZIONI GENERALI:

Data di realizzazione del Museo: 1958

Superficie coperta: circa 2.500 mq

Superficie espositiva scoperta: 2.000 mq

Volumi: circa 15.000 mc

Numero di manufatti: 6

Stato manutentivo: buono

Stato occupazionale: occupato

Destinazione d'uso attuale: Museale

Destinazione d'uso futura: Museale



Obliqua 3d del sedime da valorizzare



Sala delle polene